

**VÝPIS Z KATASTRU NEMOVITOSTÍ**  
prokazující stav evidovaný k datu 14.10.2021 15:35:03

Okres: CZ0711 Jeseník Obec: 536385 Jeseník  
Kat.území: 658928 Seč u Jeseníka List vlastnictví: 60  
V kat. území jsou pozemky vedeny v jedné číselné řadě

## Typ vztahu

**Povinnost k**  
Parcela: 220, Parcela: 221, Parcela: 531/2  
Listina Smlouva o zřízení věcného břemene - úplatná ze dne 14.10.2009. Právní účinky vkladu práva ke dni 04.11.2009. V-2130/2009-811  
Listina Výpis z obchodního rejstříku prokazující splnění obchodních společností ze dne 09.11.2010. Z-4994/2010-811  
Požadí k datu podle právní úpravy účinné v době vzniku práva

**o Věcné břemeno chůze a jízd**  
Oprávnění pro  
Jednotka: 15/11, Jednotka: 15/12, Jednotka: 15/13, Jednotka: 15/14, Jednotka: 15/15  
Povinnost k  
Parcela: 224/2  
Listina Smlouva o zřízení věcného břemene - úplatná ze dne 05.12.2013. Právní účinky vkladu práva ke dni 06.12.2013. V-1926/2013-811  
Požadí k datu podle právní úpravy účinné v době vzniku práva

**o Věcné břemeno chůze a jízd**  
Oprávnění pro  
Jednotka: 15/1, Jednotka: 15/2, Jednotka: 15/3, Jednotka: 15/4  
Povinnost k  
Parcela: 224/2  
Listina Smlouva o zřízení věcného břemene - úplatná ze dne 17.09.2014. Právní účinky zápisu k okamžiku 19.09.2014 09:27:00. Zápis proveden dne 17.10.2014. V-2405/2014-811  
Požadí k 19.09.2014 09:27

**o Věcné břemeno chůze a jízd**  
Oprávnění pro  
Jednotka: 15/10, Jednotka: 15/7, Jednotka: 15/8, Jednotka: 15/9  
Povinnost k  
Parcela: 224/2  
Listina Smlouva o zřízení věcného břemene - úplatná ze dne 17.09.2014. Právní účinky zápisu k okamžiku 19.09.2014 09:27:00. Zápis proveden dne 17.10.2014. V-2406/2014-811  
Požadí k 19.09.2014 09:27

**o Věcné břemeno chůze a jízd**  
Oprávnění pro  
Jednotka: 15/5, Jednotka: 15/6  
Povinnost k  
Parcela: 224/2  
Listina Smlouva o zřízení věcného břemene - úplatná ze dne 17.09.2014. Právní účinky zápisu k okamžiku 19.09.2014 09:27:00. Zápis proveden dne 17.10.2014. V-2407/2014-811  
Požadí k 19.09.2014 09:27

Nemovitosti jsou v územním ohledu, ve kterém vykonává právní úpravu katastru nemovitostí ČR  
katastrální území pro Obchodní území, katastrální pracoviště Jeseník, kód: 111.  
strana 1

**VÝPIS Z KATASTRU NEMOVITOSTÍ**

prokazující stav evidovaný k datu 14.10.2021 15:35:03

Okres: CZ0711 Jeseník Obec: 536385 Jeseník  
Kat.území: 658928 Seč u Jeseníka List vlastnictví: 60  
V kat. území jsou pozemky vedeny v jedné číselné řadě

## Typ vztahu

**o Věcné břemeno chůze a jízd**  
Oprávnění pro  
Jednotka: 15/20  
Povinnost k  
Parcela: 224/2  
Listina Jednostranné právní jednání o zřízení služebnosti ze dne 02.03.2017. Právní účinky zápisu k okamžiku 02.03.2017 12:07:15. Zápis proveden dne 24.03.2017. V-543/2017-811  
Požadí k 02.03.2017 12:07

**o Zástavní právo smluvní**  
k zajištění pohledávek ve výši 21.000.000,- Kč s příslušenstvím a budoucí pohledávky do výše 2.100.000,- Kč, vzniklé do 31.12.2052  
Oprávnění pro  
Peněžní dům, spořitelni družstvo, Havlíčkova 1221, 68601 Uherské Hradiště, IČO: 64508889  
Povinnost k  
Parcela: 213/3, Parcela: 213/5, Parcela: 214, Parcela: 218, Parcela: 219/2, Parcela: 220, Parcela: 221, Parcela: 224/1, Parcela: 224/2, Parcela: 241/2, Parcela: 490/5, Parcela: 531/2  
Listina Smlouva o zřízení zástavního práva podle obč.z. ze dne 20.12.2017. Právní účinky zápisu k okamžiku 27.12.2017 13:53:43. Zápis proveden dne 19.01.2018; uloženo na prac. Jeseník V-3614/2017-811  
Požadí k 27.12.2017 13:53

**Související zápisy**  
Závrzek nezajistit zást. pr. ve výhodnějším pořadí nový dluh dle listiny, po dobu trvání zástavního práva  
Listina Smlouva o zřízení zástavního práva podle obč.z. ze dne 20.12.2017. Právní účinky zápisu k okamžiku 27.12.2017 13:53:43. Zápis proveden dne 19.01.2018; uloženo na prac. Jeseník V-3614/2017-811

**Související zápisy**  
Závrzek neumožnit zápis nového zást. práva namísto starého dle listiny, po dobu trvání zástavního práva  
Listina Smlouva o zřízení zástavního práva podle obč.z. ze dne 20.12.2017. Právní účinky zápisu k okamžiku 27.12.2017 13:53:43. Zápis proveden dne 19.01.2018; uloženo na prac. Jeseník V-3614/2017-811

**o Základní**  
jiným zástavním právem ve prospěch třetí osoby, po dobu trvání zástavního práva  
Oprávnění pro  
Peněžní dům, spořitelni družstvo, Havlíčkova 1221, 68601 Uherské Hradiště, IČO: 64508889  
Povinnost k  
Parcela: 213/3, Parcela: 213/5, Parcela: 214, Parcela: 218, Parcela: 219/2,

Nemovitosti jsou v územním ohledu, ve kterém vykonává právní úpravu katastru nemovitostí ČR  
katastrální území pro Obchodní území, katastrální pracoviště Jeseník, kód: 111.  
strana 1

## VÝPIS Z KATASTRU NEMOVITOSTÍ

prokazující stav evidovaný k datu 14.10.2021 15:35:03

Okres: CZ0711 Jeseník Obec: 536385 Jeseník  
 Kat.území: 658928 Seš u Jeseníka List vlastnictví: 68  
 V kat. území jsou pozemky vedeny v jedné číselné řadě

## Typ vztahu

## Povinnost k

Parcela: 220, Parcela: 221, Parcela: 224/1, Parcela: 224/2, Parcela: 241/2,  
 Parcela: 490/5, Parcela: 531/2

Listina Smlouva o zřízení zástavního práva podle obč.z. ze dne 20.12.2017. Právní účinky zápisu k okamžiku 27.12.2017 13:53:43. Zápis proveden dne 19.01.2018; uloženo na prac. Jeseník

V-3614/2017-811

Pořadí k 27.12.2017 13:53

- o Zástavní právo smluvní  
 k sjalžitelné pohledávce ve výši 9.500.000,- Kč s příslušenstvím a budoucí pohledávky do výše 950.000,- Kč, vzniklé do 30.09.2019

## Oprávnění pro

Peněžní dům, spořitelni družstvo, Havlíčkova 1221,  
 68601 Uherské Hradiště, RC/ICO: 64508889

## Povinnost k

Parcela: 213/3, Parcela: 213/5, Parcela: 214, Parcela: 217, Parcela: 218,  
 Parcela: 219/1, Parcela: 219/2, Parcela: 220, Parcela: 221, Parcela: 224/1,  
 Parcela: 224/2, Parcela: 241/2, Parcela: 490/5, Parcela: 531/2

Listina Smlouva o zřízení zástavního práva podle obč.z. ze dne 01.10.2019. Právní účinky zápisu k okamžiku 02.10.2019 11:00:01. Zápis proveden dne 24.10.2019; uloženo na prac. Jeseník

V-2459/2019-811

Pořadí k 02.10.2019 11:00

## Související zápisy

Závazek nezajistit zást. pr. ve výhodnějším pořadí nový dluh dle listiny, po dobu trvání zástavního práva

Listina Smlouva o zřízení zástavního práva podle obč.z. ze dne 01.10.2019. Právní účinky zápisu k okamžiku 02.10.2019 11:00:01. Zápis proveden dne 24.10.2019; uloženo na prac. Jeseník

V-2459/2019-811

## Související zápisy

Závazek nemožnit zápis nového zást. práva namísto starého dle listiny, po dobu trvání zástavního práva

Listina Smlouva o zřízení zástavního práva podle obč.z. ze dne 01.10.2019. Právní účinky zápisu k okamžiku 02.10.2019 11:00:01. Zápis proveden dne 24.10.2019; uloženo na prac. Jeseník

V-2459/2019-811

- o Zákaz zřízení a zatížení

jiným zástavním právem ve prospěch třetí osoby, po dobu trvání zástavního práva

## Oprávnění pro

Peněžní dům, spořitelni družstvo, Havlíčkova 1221,  
 68601 Uherské Hradiště, RC/ICO: 64508889

## Povinnost k

Parcela: 213/3, Parcela: 213/5, Parcela: 214, Parcela: 217, Parcela: 218,  
 Parcela: 219/1, Parcela: 219/2, Parcela: 220, Parcela: 221, Parcela: 224/1,  
 Parcela: 224/2, Parcela: 241/2, Parcela: 490/5, Parcela: 531/2

Listina Smlouva o zřízení zástavního práva podle obč.z. ze dne 01.10.2019. Právní účinky zápisu k okamžiku 02.10.2019 11:00:01. Zápis proveden dne 24.10.2019;

Neovlivněna jsou v uvedeném stavu, ve kterém vykonává právní úpravu katastru nemovitostí ČR  
 Katastrální úřad pro Olomoucký kraj, Katastrální pracoviště Jeseník, MČ: 011.  
 stránka 4

## VÝPIS Z KATASTRU NEMOVITOSTÍ

prokazující stav evidovaný k datu 14.10.2021 15:35:03

Okres: CZ0711 Jeseník Obec: 536385 Jeseník  
 Kat.území: 658928 Seš u Jeseníka List vlastnictví: 68  
 V kat. území jsou pozemky vedeny v jedné číselné řadě

## Typ vztahu

uloženo na prac. Jeseník

V-2459/2019-811

Pořadí k 02.10.2019 11:00

## D Poznámky a další obdobné údaje

## Typ vztahu

- o Zahájení exekuce

pověření soudní exekutor: JUDr. Alan Havlica, Otakara Březiny 229/5, 790 01 Jeseník

## Povinnost k

ILLUMINATION SE, Klimentská 1746/52, Nové Město, 11000  
 Praha 1, RC/ICO: 24292346

Listina Vyrozumění soudního exekutora o zahájení exekuce Exekutorského úřadu Jeseník 197-EX 374/2021 -8 ze dne 02.03.2021. Právní účinky zápisu k okamžiku 10.03.2021 13:00:04. Zápis proveden dne 11.03.2021; uloženo na prac. Jeseník

Z-554/2021-811

## Související zápisy

Exekuční příkaz k prodeji nemovitosti

## Povinnost k

ILLUMINATION SE, Klimentská 1746/52, Nové Město,  
 11000 Praha 1, RC/ICO: 24292346

Parcela: 213/3, Parcela: 213/5, Parcela: 214, Parcela: 217, Parcela: 218,  
 Parcela: 219/1, Parcela: 219/2, Parcela: 220, Parcela: 221, Parcela: 224/1,  
 Parcela: 224/2, Parcela: 241/2, Parcela: 490/5, Parcela: 531/2

Listina Exekuční příkaz k prodeji nemovitých věcí Exekutorského úřadu Jeseník 197-EX 374/2021 -13 ze dne 08.03.2021. Právní účinky zápisu k okamžiku 10.03.2021 13:00:04. Zápis proveden dne 16.03.2021; uloženo na prac. Jeseník

Z-555/2021-811

- o Rozhodnutí o úpadku (§ 136 odst. 1 insolvenčního zákona)

Insolvenční správce: AK-MY insolvence v.o.s., IČO 08280495, sídlem Bažty 413/2, 602 00 Brno

## Povinnost k

ILLUMINATION SE, Klimentská 1746/52, Nové Město, 11000  
 Praha 1, RC/ICO: 24292346

Listina Usnesení insolvenčního soudu o úpadku č.j. MSPH 93 INS 4526/2021-A-38 Městského soudu v Praze ze dne 11.10.2021. Právní účinky zápisu k okamžiku 11.10.2021 11:21:05. Zápis proveden dne 13.10.2021; uloženo na prac. Valašské Meziříčí

Z-2590/2021-836

## Flašky a upozornění - Bez zápisu

## E Nabývací tituly a jiné podklady zápisu

## Listina

o Rozhodčí nález R 2012/08/27 ze dne 05.09.2012. Právní moc ke dni 05.09.2012.

Z-4410/2012-811

Pro: ILLUMINATION SE, Klimentská 1746/52, Nové Město, 11000 Praha 1 RC/ICO: 24292346

Neovlivněna jsou v uvedeném stavu, ve kterém vykonává právní úpravu katastru nemovitostí ČR  
 Katastrální úřad pro Olomoucký kraj, Katastrální pracoviště Jeseník, MČ: 011.  
 stránka 5

**VÝPIS Z KATASTRU NEMOVITOSTÍ**  
prokazující stav evidovaný k datu 14.10.2021 15:35:03

Okres: CZ0711 Jeseník Obec: 536385 Jeseník  
Kat.území: 658928 Seč u Jeseníka List vlastnictví: 68  
V kat. území jsou pozemky vedeny v jedné číselné řadě

**Listina**

o Salouva kupní ÚZSVH/OSU/6147/2018-OSUR ze dne 02.07.2018. Právní účinky zápisu k okamžiku 20.11.2018 12:50:36. Zápis proveden dne 12.12.2018.

V-3012/2018-011

Pro: ILLUMINATION SE, Klimentská 1746/52, Nové Město, 11000 Praha 1 RČ/IČO: 24292346

**F Vztah bonitovaných půdně ekologických jednotek (BPEJ) k parcelám**

Parcela	BPEJ	Výměra [m <sup>2</sup> ]
241/2	84068	38
	84089	46

Pokud je výměra bonitních dílů parcel menší než výměra parcely, zbytek parcely není bonitován

Nemovitosti jsou v územním obvodu, ve kterém vykonává státní správu katastru nemovitostí ČR: Katastrální úřad pro Olomoucký kraj, Katastrální pracoviště Jeseník, kód: 011.

Vyhotovil:  
Český úřad zeměměřičký a katastrální - SCD

Vyhotoveno: 14.10.2021 15:45:12

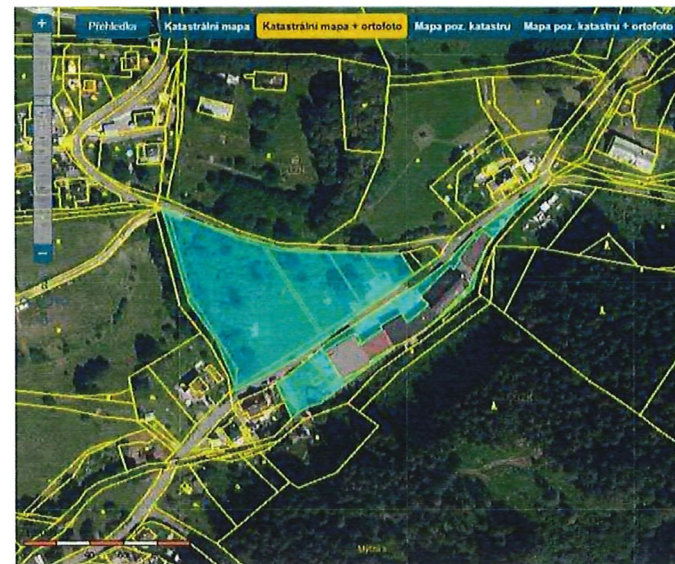



### VÝPIS Z KATASTRU NEMOVITOSTÍ

prokazující stav evidovaný k datu 14.10.2021 15:35:03

Vlastnictví jednotky vymezené podle zákona č. 72/1994 Sb.

Vyhotoveno bezplatně daňovým přístupem pro účel: Inšpekční řízení, č.j.: MSPH 93 INS 4526 / 2021 pro AK-KT insolvence v.o.s.

Okres: CZ0711 Jeseník

Obec: 536385 Jeseník

Kat.území: 658928 Seč u Jeseníka

List vlastnictví: 1353

V kat. území jsou pozemky vedeny v jedné číselné řadě

A Vlastník, jiný oprávněný	Identifikátor	Podíl
Vlastnické právo ILLUMINATION SE, Klimentská 1746/52, Nová Město, 11000 Praha 1	24292346	

#### B Nemovitosti

Jednotky	Typ	Podíl na		
Č.p./ Č.jednotky	Způsob využití	společných částech domu a pozemku		
Č.p./ Č.jednotky	Způsob ochrany	byt.z.		
15/16	jiný nebytový prostor	rozsáhlé chráněné území	byt.z.	72384/271091
Vymezeno v:				
Budova	Dětřichov, č.p. 15, obč.vyb., LV 1352			
	na parcele	213/1, LV 1352		
Parcela	213/1	zastavěná plocha a nádvoří		1784m2
15/17	jiný nebytový prostor	rozsáhlé chráněné území	byt.z.	33441/271091
Vymezeno v:				
Budova	Dětřichov, č.p. 15, obč.vyb., LV 1352			
	na parcele	213/1, LV 1352		
Parcela	213/1	zastavěná plocha a nádvoří		1784m2
15/18	jiný nebytový prostor	rozsáhlé chráněné území	byt.z.	46908/271091
Vymezeno v:				
Budova	Dětřichov, č.p. 15, obč.vyb., LV 1352			
	na parcele	213/1, LV 1352		
Parcela	213/1	zastavěná plocha a nádvoří		1784m2
15/19	jiný nebytový prostor	rozsáhlé chráněné území	byt.z.	25622/271091
Vymezeno v:				
Budova	Dětřichov, č.p. 15, obč.vyb., LV 1352			
	na parcele	213/1, LV 1352		
Parcela	213/1	zastavěná plocha a nádvoří		1784m2

BI Věcná práva sloužící ve prospěch nemovitosti v části B - Bez zápisu

C Věcná práva zatěžující nemovitosti v části B včetně souvisejících údajů  
Typ vztahu

o Zástavní právo smluvní

k zajištění pohledávek ve výši 21.000.000,- Kč s příslušenstvím a budoucí pohledávky do výše 2.100.000,- Kč, vzniklé do 31.12.2052

Oprávnění pro

Peněžní dům, spořitelni družstvo, Havlíčkova 1221,  
69601 Uherské Hradiště, IČO: 6450889

Povinnost k

Jednotka: 15/16, Jednotka: 15/17, Jednotka: 15/18, Jednotka: 15/19

Listina Smlouva o zřízení zástavního práva podle obč.z. ze dne 20.12.2017. Právní účinky zápisu k okamžiku 27.12.2017 13:53:43. Zápis proveden dne 19.01.2018;

Nemovitosti jsou v územní obvodu, ve kterém vykonává státní správu Katastrální úřad pro území ČR  
Katastrální úřad pro Olomoucký kraj, Katastrální pracoviště Jeseník, k.ú. 311.  
strana 1

<b>VÝPIS Z KATASTRU NEMOVITOSTÍ</b> prokazující stav evidovaný k datu 14.10.2021 15:35:03	
Okres: CZ0711 Jeseník	Obec: 536385 Jeseník
Kat.uzemí: 658928 Soš u Jeseníka	List vlastnictví: 1353
V kat. území jsou pozemky vedeny v jedné číselné řadě	
<b>Typ vztahu</b>	
uloženo na prac. Jeseník	V-3614/2017-811
Poradí k 27.12.2017 13:53	
<b>Související zápisy</b>	
Závazek nezajistit zást. pr. ve výhodnějším pořadí nový dluh dle listiny, po dobu trvání zástavního práva	
Listina Smlouva o zřízení zástavního práva podle obč.z. ze dne 20.12.2017. Právní účinky zápisu k okamžiku 27.12.2017 13:53:43. Zápis proveden dne 19.01.2018; uloženo na prac. Jeseník	V-3614/2017-811
<b>Související zápisy</b>	
Závazek neumožnit zápis nového zást. práva namísto starého dle listiny, po dobu trvání zástavního práva	
Listina Smlouva o zřízení zástavního práva podle obč.z. ze dne 20.12.2017. Právní účinky zápisu k okamžiku 27.12.2017 13:53:43. Zápis proveden dne 19.01.2018; uloženo na prac. Jeseník	V-3614/2017-811
<b>o Zákaz zatížení</b>	
jíným zástavním právem ve prospěch třetí osoby, po dobu trvání zástavního práva	
<b>Oprávnění pro</b>	
Peněžní dům, spojitelné družstvo, Havlíčkova 1221, 68601 Uherácké Hradiště, IČO: 64508889	
<b>Povinnost k</b>	
Jednotka: 15/16, Jednotka: 15/17, Jednotka: 15/18, Jednotka: 15/19	
Listina Smlouva o zřízení zástavního práva podle obč.z. ze dne 20.12.2017. Právní účinky zápisu k okamžiku 27.12.2017 13:53:43. Zápis proveden dne 19.01.2018; uloženo na prac. Jeseník	V-3614/2017-811
Poradí k 27.12.2017 13:53	
<b>o Zástavní právo smlouvy</b>	
k zajištění pohledávek ve výši 9.500.000,- Kč a příslušenstvím a budoucí pohledávky do výše 950.000,- Kč, venkle do 30.09.2059	
<b>Oprávnění pro</b>	
Peněžní dům, spojitelné družstvo, Havlíčkova 1221, 68601 Uherácké Hradiště, IČO: 64508889	
<b>Povinnost k</b>	
Jednotka: 15/16, Jednotka: 15/17, Jednotka: 15/18, Jednotka: 15/19	
Listina Smlouva o zřízení zástavního práva podle obč.z. ze dne 01.10.2019. Právní účinky zápisu k okamžiku 02.10.2019 11:00:01. Zápis proveden dne 24.10.2019; uloženo na prac. Jeseník	V-2459/2019-811
Poradí k 02.10.2019 11:00	
<b>Související zápisy</b>	
Závazek nezajistit zást. pr. ve výhodnějším pořadí nový dluh	

Mapový list je v územním ohrazení, ve kterém výše uvedená zřízení zápisu katastru nemovitostí ČR  
Katastrální úřad pro Olomoucký kraj, Katastrální pracoviště Jeseník, čís. 111.  
strana 2

<b>VÝPIS Z KATASTRU NEMOVITOSTÍ</b> prokazující stav evidovaný k datu 14.10.2021 15:35:03	
Okres: CZ0711 Jeseník	Obec: 536385 Jeseník
Kat.uzemí: 658928 Soš u Jeseníka	List vlastnictví: 1353
V kat. území jsou pozemky vedeny v jedné číselné řadě	
<b>Typ vztahu</b>	
dle listiny, po dobu trvání zástavního práva	
Listina Smlouva o zřízení zástavního práva podle obč.z. ze dne 01.10.2019. Právní účinky zápisu k okamžiku 02.10.2019 11:00:01. Zápis proveden dne 24.10.2019; uloženo na prac. Jeseník	V-2459/2019-811
<b>Související zápisy</b>	
Závazek neumožnit zápis nového zást. práva namísto starého dle listiny, po dobu trvání zástavního práva	
Listina Smlouva o zřízení zástavního práva podle obč.z. ze dne 01.10.2019. Právní účinky zápisu k okamžiku 02.10.2019 11:00:01. Zápis proveden dne 24.10.2019; uloženo na prac. Jeseník	V-2459/2019-811
<b>o Zákaz zřízení a zatížení</b>	
jíným zástavním právem ve prospěch třetí osoby, po dobu trvání zástavního práva	
<b>Oprávnění pro</b>	
Peněžní dům, spojitelné družstvo, Havlíčkova 1221, 68601 Uherácké Hradiště, IČO: 64508889	
<b>Povinnost k</b>	
Jednotka: 15/16, Jednotka: 15/17, Jednotka: 15/18, Jednotka: 15/19	
Listina Smlouva o zřízení zástavního práva podle obč.z. ze dne 01.10.2019. Právní účinky zápisu k okamžiku 02.10.2019 11:00:01. Zápis proveden dne 24.10.2019; uloženo na prac. Jeseník	V-2459/2019-811
Poradí k 02.10.2019 11:00	
<b>D</b> Poznámky a další obdobné údaje	
<b>Typ vztahu</b>	
<b>o Zahájení exekuce</b>	
pověřený soudní exekutor: JUDr. Alan Havlíček, Otakara Březiny 229/5, 790 01 Jeseník	
<b>Povinnost k</b>	
ILLUMINATION SE, Klimentská 1746/52, Nové Město, 11000 Praha 1, IČO: 24292346	
Listina Vyrozměnění soudního exekutora o zahájení exekuce Exekutorského úřadu Jeseník 197-EX 374/2021 -8 ze dne 02.03.2021. Právní účinky zápisu k okamžiku 10.03.2021 13:00:04. Zápis proveden dne 11.03.2021; uloženo na prac. Jeseník	Z-554/2021-811
<b>Související zápisy</b>	
Exekuční příkaz k prodeji nemovitosti	
<b>Povinnost k</b>	
ILLUMINATION SE, Klimentská 1746/52, Nové Město, 11000 Praha 1, IČO: 24292346	
Jednotka: 15/16, Jednotka: 15/17, Jednotka: 15/18, Jednotka: 15/19	
Listina Exekuční příkaz k prodeji nemovitých věcí Exekutorského úřadu Jeseník 197-EX 374/2021 -13 ze dne 08.03.2021. Právní účinky zápisu k okamžiku 10.03.2021 13:00:04. Zápis proveden dne 16.03.2021; uloženo na prac. Jeseník	Z-555/2021-811

Mapový list je v územním ohrazení, ve kterém výše uvedená zřízení zápisu katastru nemovitostí ČR  
Katastrální úřad pro Olomoucký kraj, Katastrální pracoviště Jeseník, čís. 111.  
strana 2



**VÝPIS Z KATASTRU NEMOVITOSTÍ**  
prokazující stav evidovaný k datu 14.10.2021 15:35:03

Okres: CZ0711 Jeseník Obec: 536385 Jeseník  
Kat.území: 658928 Seč u Jesenika List vlastnictví: 1353  
V kat. území jsou pozemky vedeny v jedné číselné řadě

**Typ vztahu**

- o Rozhodnutí o úpadku (§ 136 odst. 1 insolvenčního zákona)  
Insolvenční správce: AK-KT insolvence v.o.s., IČO 08280495, sídlem Bašty 413/2, 602 00  
Bno  
Povinnost k  
ILLUMINATION SE, Klimentská 1746/52, Nové Město, 11000  
Praha 1, IČO: 24292346  
Listina Usnesení insolvenčního soudu o úpadku č.j. MSPH 93 INS 4526/2021-A-38 Městského  
soudu v Praze ze dne 11.10.2021. Právní účinky zápisu k okamžiku 11.10.2021  
11:21:05. Zápis proveden dne 13.10.2021; uloženo na prac. Valašské Meziříčí  
z-2590/2021-836

**Ficmbý a upozornění - Bez zápisu**

E Nabyvací tituly a jiné podklady zápisu

**Listina**

- o Rozhodčí nález -R 2012/2006 /21-2 ze dne 02.07.2012. Právní moc ke dni 02.07.2012.  
Z-3334/2012-811  
Pro: ILLUMINATION SE, Klimentská 1746/52, Nové Město, 11000 Praha 1 IČO: 24292346

**F Vztah bonitovaných půdně ekologických jednotek (BPEJ) k parcelám - Bez zápisu**

Upozornění: Další údaje o budovách a pozemcích uvedených v části B jsou vždy na příslušném  
výpisu z katastru nemovitostí pro vlastnictví domu a byty a nebytovými  
prostory.

Nemovitosti jsou v územním obvodu, ve kterém vykonává státní správu katastru nemovitostí ČR:  
Katastrální úřad pro Olomoucký kraj, Katastrální pracoviště Jeseník, kód: 811.

Vyhotovil:  
Český úřad zeměměřičský a katastrální - SCD

Vyhotoveno: 14.10.2021 15:46:35

Nemovitosti jsou v územním obvodu, ve kterém vykonává státní správu katastru nemovitostí ČR:  
Katastrální úřad pro Olomoucký kraj, Katastrální pracoviště Jeseník, kód: 811.  
strana 4



## VÝPIS Z KATASTRU NEMOVITOSTÍ

prokazující stav evidovaný k datu 14.10.2021 15:35:03

Vlastnictví domu s jednotkami vymezenými podle zákona č. 72/1994 Sb.  
Vyhodnoteno bezúplatně dědičným přístupem pro účel: Insolvenční řízení, č.j.: MSPH 93 INS 4526/2021 pro AK-KT  
insolvenčního v.o.s.

Okres: CZ0711 Jeseník Obec: 536385 Jeseník

Kat.uzení: 658928 Seč u Jeseníka List vlastnictví: 1352

V kat. území jsou pozemky vedeny v jedné číselné řadě

A Vlastník, jiný oprávněný		Identifikátor	Podíl
Vlastnické právo			
ILLUMINATION SE, Klimentská 1746/52, Nová Město, 11000 Praha 1		24292346	178355 /271091
ILLUMINER s.r.o., Blavní 53, 75663 Křhová		07147911	22016/271091
SJM Janda Stanislav a Jandová Jana,			5504/271091
Jurák Adam,			14336/271091
Kos Martin,			12800/271091
Marianová Marie Mgr.,			19776/271091
Solich Václav Mgr.,			12800/271091
SJM Tůma Martin Ing. a Tůmová Žaneta Ing.,			5504/271091
SJM = společně jménem manželů			
B Nemovitosti			
Pozemky			
Parcela	Výměra[m2]	Druh pozemku	Způsob využití Způsob ochrany
213/1	1784	zastavěná plocha a nádvoří	rozsáhlé chráněné území
Na pozemku stojí stavba: Děřichov, č.p. 15, ob.č.vyb.			
Stavby			
Typ stavby	Část obce, č. budovy	Způsob využití Na parcele	Způsob ochrany
Děřichov, č.p. 15	ob.č.vyb.	213/1	rozsáhlé chráněné území
Č.p./Č.jednotky	Způsob využití	na LV	Typ jednotky Podíl na společných částech domu a pozemku
15/1	byt	1380	byt.z. 5504/271091
Spoluvlastníci 07147911; ILLUMINER s.r.o.			
15/2	byt	1380	byt.z. 5504/271091
Spoluvlastníci 07147911; ILLUMINER s.r.o.			
15/3	byt	1380	byt.z. 5504/271091
Spoluvlastníci 07147911; ILLUMINER s.r.o.			
15/4	byt	1380	byt.z. 5504/271091
Spoluvlastníci 07147911; ILLUMINER s.r.o.			
15/5	byt	1364	byt.z. 5504/271091
Spoluvlastníci Janda Stanislav a Jandová Jana			
15/6	byt	1377	byt.z. 5504/271091
Spoluvlastníci Ing. Tůma Martin Ing. a Tůmová Žaneta			
15/7	byt	1363	byt.z. 3584/271091
Spoluvlastníci Jurák Adam			
15/8	byt	1363	byt.z. 3584/271091

Nemovitosti jsou v seznamu obvodů, ve kterém vykonává veřejnou správu Katastrální úřad pro územní odbor Jeseník, k.ú. 111.  
Katastrální úřad pro územní odbor Jeseník, k.ú. 111.  
strana 1

## VÝPIS Z KATASTRU NEMOVITOSTÍ

prokazující stav evidovaný k datu 14.10.2021 15:35:03

Okres: CZ0711 Jeseník Obec: 536385 Jeseník

Kat.uzení: 658928 Seč u Jeseníka List vlastnictví: 1352

V kat. území jsou pozemky vedeny v jedné číselné řadě

Typ stavby	Část obce, č. budovy	Způsob využití Na parcele	Způsob ochrany
Č.p./Č.jednotky	Způsob využití	na LV	Typ jednotky Podíl na společných částech domu a pozemku
15/9	byt	1363	byt.z. 3584/271091
Spoluvlastníci Jurák Adam			
15/10	byt	1363	byt.z. 3584/271091
Spoluvlastníci Jurák Adam			
15/11	byt	1381	byt.z. 5504/271091
Spoluvlastníci Kos Martin			
15/12	byt	1358	byt.z. 5504/271091
Spoluvlastníci Solich Václav Mgr.			
15/13	byt	1381	byt.z. 5504/271091
Spoluvlastníci Kos Martin			
15/14	byt	1382	byt.z. 3584/271091
Spoluvlastníci Kos Martin			
15/15	byt	1358	byt.z. 5504/271091
Spoluvlastníci Solich Václav Mgr.			
15/16	jiný nebytový prostor	1353	byt.z. 72384/271091
Spoluvlastníci 24292346; ILLUMINATION SE			
15/17	jiný nebytový prostor	1353	byt.z. 33441/271091
Spoluvlastníci 24292346; ILLUMINATION SE			
15/18	jiný nebytový prostor	1353	byt.z. 46908/271091
Spoluvlastníci 24292346; ILLUMINATION SE			
15/19	jiný nebytový prostor	1353	byt.z. 25622/271091
Spoluvlastníci 24292346; ILLUMINATION SE			
15/20	byt	1375	byt.z. 19776/271091
Spoluvlastníci Marianová Marie Mgr.			

B1 Věcná práva sloužící ve prospěch nemovitosti v části B - Bez zápisu

C Věcná práva zatěžující nemovitosti v části B včetně souvisejících údajů - Bez zápisu

D Poznámky a další obdobné údaje

Typ vztahu

o Vlastnictví jednotek

Povinnost k

Stavba: Děřichov, č.p. 15

Listina Prohlášení vlastníka budovy o vymezení jednotek (zák.č.72/1994 Sb.) ze dne 09.05.2012. Právní účinky vkladu práva ke dni 11.05.2012.

Nemovitosti jsou v seznamu obvodů, ve kterém vykonává veřejnou správu Katastrální úřad pro územní odbor Jeseník, k.ú. 111.  
Katastrální úřad pro územní odbor Jeseník, k.ú. 111.  
strana 2





Snímky z územního plánu

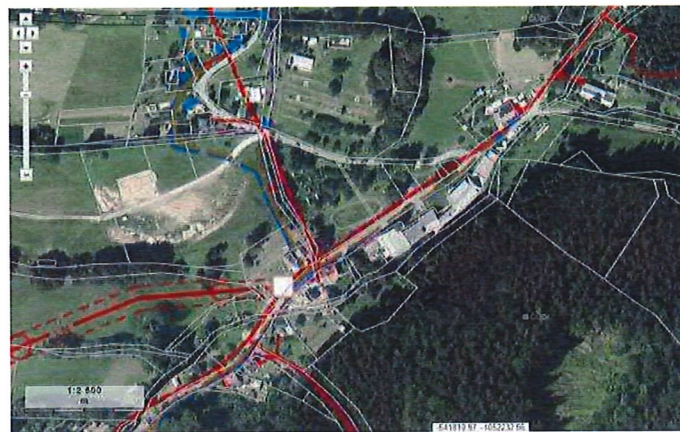

Snímek z povodňové mapy

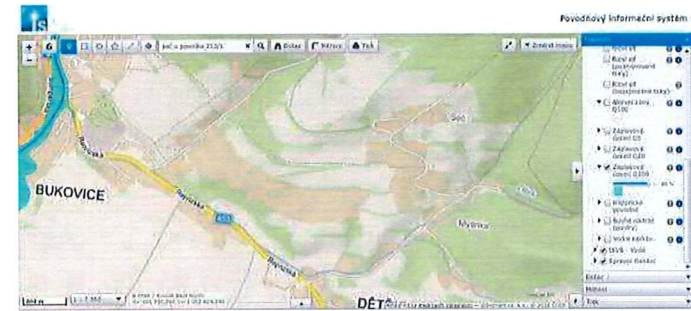

Pořízená fotodokumentace





Jednotka 15/16



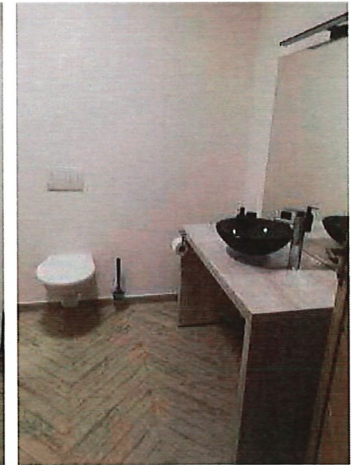



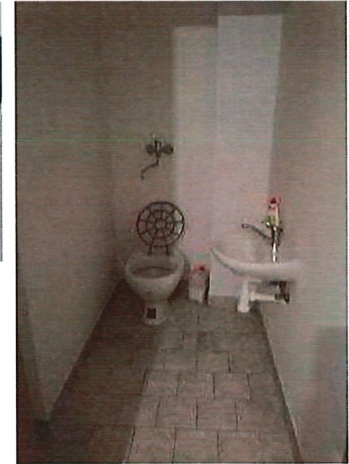
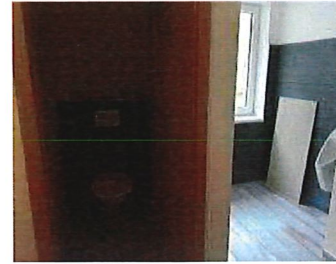
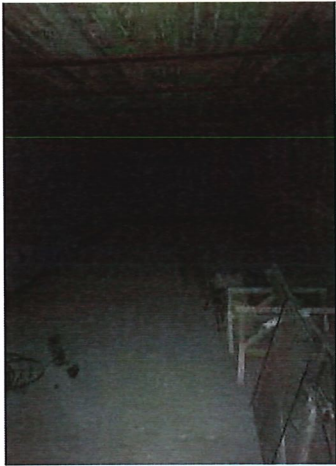





Jednotka 15/17



