



A-A

A-A

B-B

B-B

1.02
GARÁŽ
36.45 m²

1.01
ZÁDVĚŘÍ
5.50 m²

1.03
HALA SE SCHODIŠTĚM
16.96 m²

1.04
KOUPELNA
4.71 m²

1.05
POKOJ PRO HOSTY
19.92 m²

1.06
HLAVNÍ OBYTNÝ PROSTOR
49.38 m²

900
2300

4400
2300

800
2150

18 Stů
17.9/28.2

800
2150

700
2150

A-A

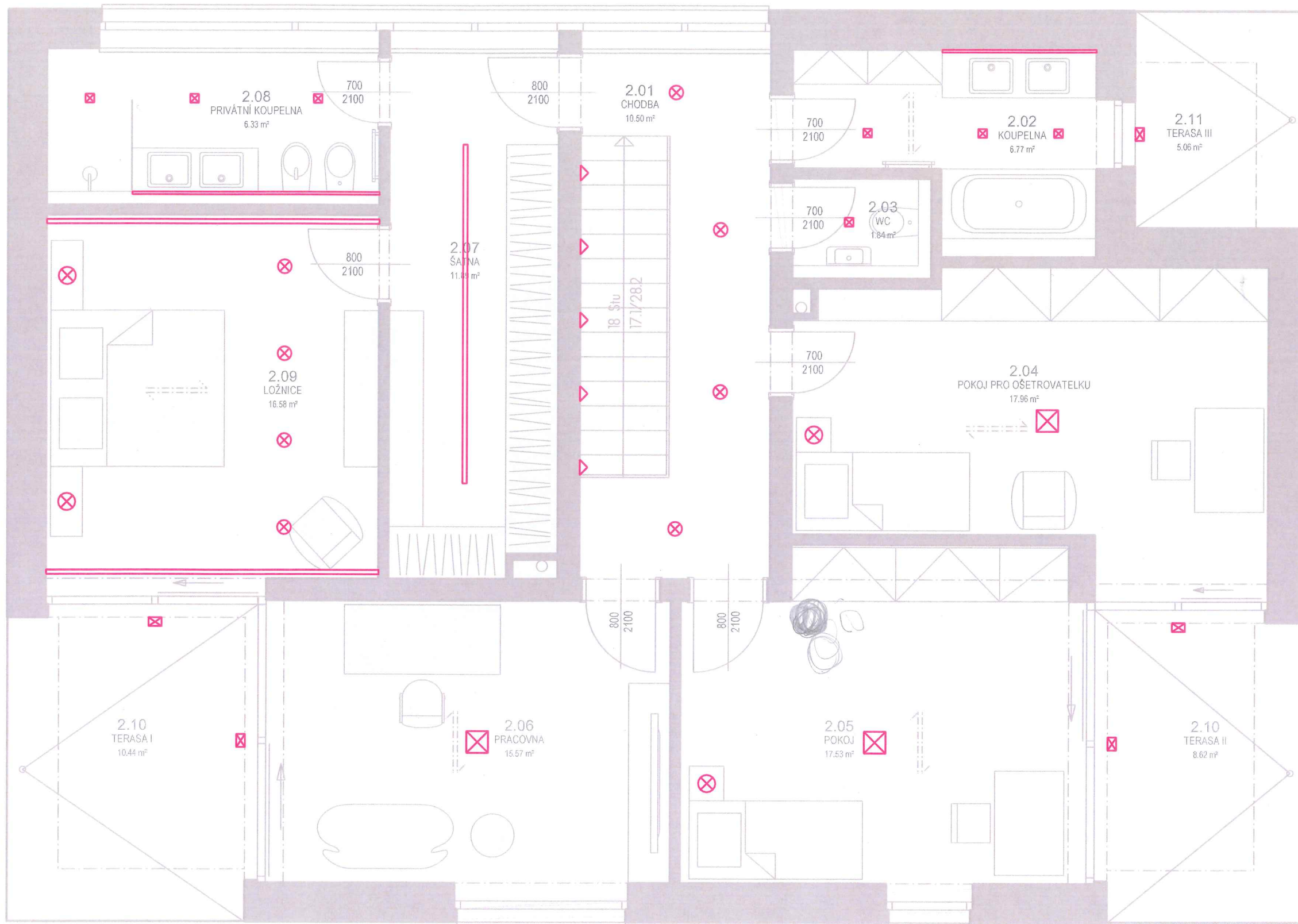

B-B

B-B

A-A

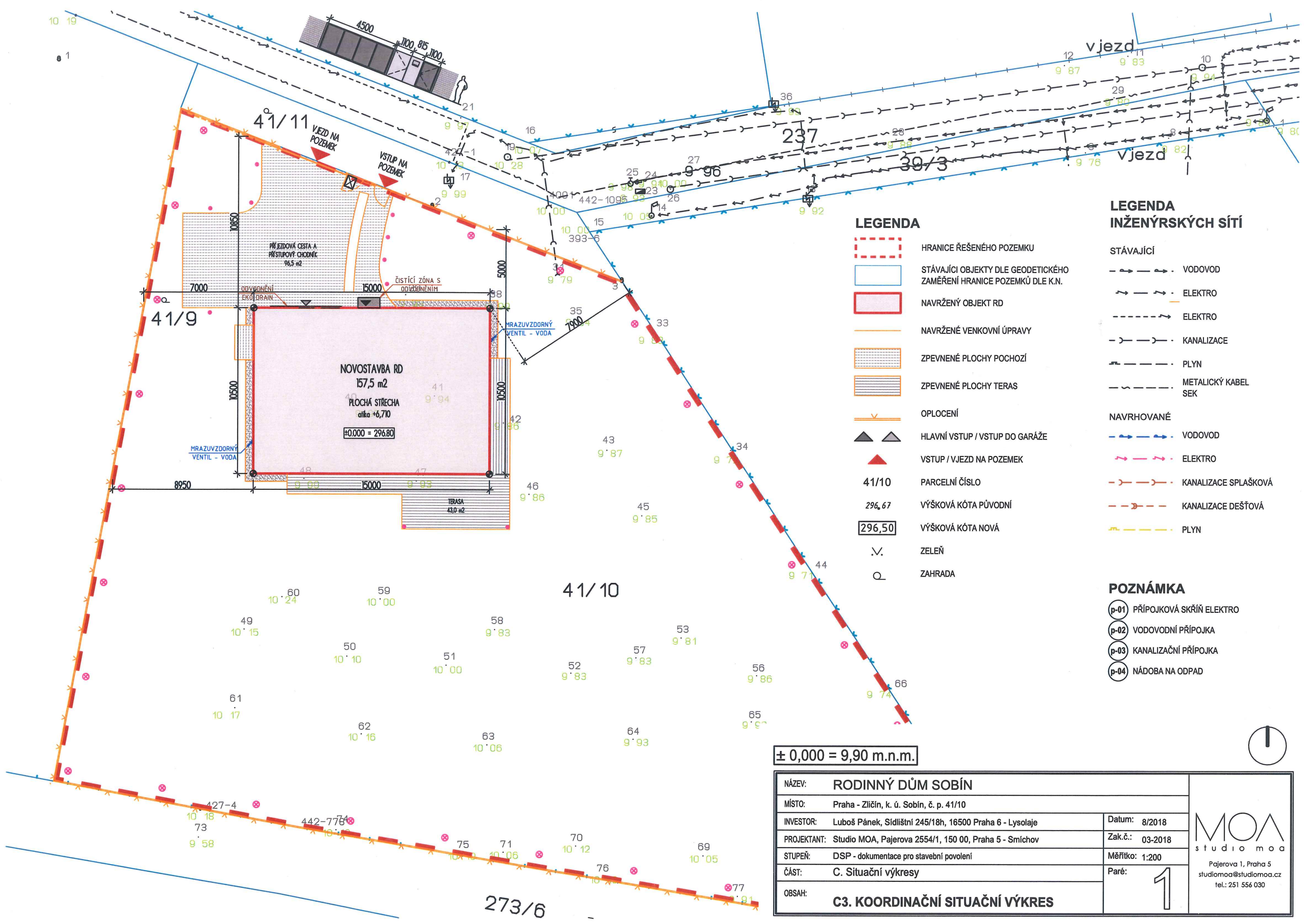

LEGENDA

- HRANICE ŘEŠENÉHO POZEMKU
- STÁVAJÍCÍ OBJEKTY DLE GEODETICKÉHO ZAMĚŘENÍ HRANICE POZEMKŮ DLE K.N.
- NAVRŽENÝ OBJEKT RD
- NAVRŽENÉ VENKOVNÍ ÚPRAVY
- ZPEVNĚNÉ PLOCHY POCHOZÍ
- ZPEVNĚNÉ PLOCHY TERAS
- OPLOCENÍ
- HLAVNÍ VSTUP / VSTUP DO GARÁŽE
- VSTUP / VJEZD NA POZEMEK
- 41/10 PARCELNÍ ČÍSLO
- 296,67 VÝŠKOVÁ KÓTA PŮVODNÍ
- 296,50 VÝŠKOVÁ KÓTA NOVÁ
- ∇ ZELEŇ
- Q ZAHRADA

LEGENDA INŽENÝRSKÝCH SÍTÍ

- STÁVAJÍCÍ**
- VODOVOD
 - ELEKTRO
 - ELEKTRO
 - KANALIZACE
 - PLYN
 - METALICKÝ KABEL SEK
- NAVRHOVANÉ**
- VODOVOD
 - ELEKTRO
 - KANALIZACE SPLAŠKOVÁ
 - KANALIZACE DEŠŤOVÁ
 - PLYN

POZNÁMKA

- PŘÍPOJKOVÁ SKŘÍŇ ELEKTRO
- VODOVODNÍ PŘÍPOJKA
- KANALIZAČNÍ PŘÍPOJKA
- NÁDOBA NA ODPAD

± 0,000 = 9,90 m.n.m.

NÁZEV: RODINNÝ DŮM SOBÍN		 Pajerova 1, Praha 5 studiomoa@studiomoa.cz tel.: 251 556 030
MÍSTO: Praha - Zličín, k. ú. Sobín, č. p. 41/10		
INVESTOR: Luboš Pánek, Sídlištní 245/18h, 16500 Praha 6 - Lysolaje	Datum: 8/2018	
PROJEKTANT: Studio MOA, Pajerova 2554/1, 150 00, Praha 5 - Smíchov	Zak.č.: 03-2018	
STUPEŇ: DSP - dokumentace pro stavební povolení	Měřítko: 1:200	
ČÁST: C. Situační výkresy	Paré: 1	
OBSAH: C3. KOORDINAČNÍ SITUAČNÍ VÝKRES		

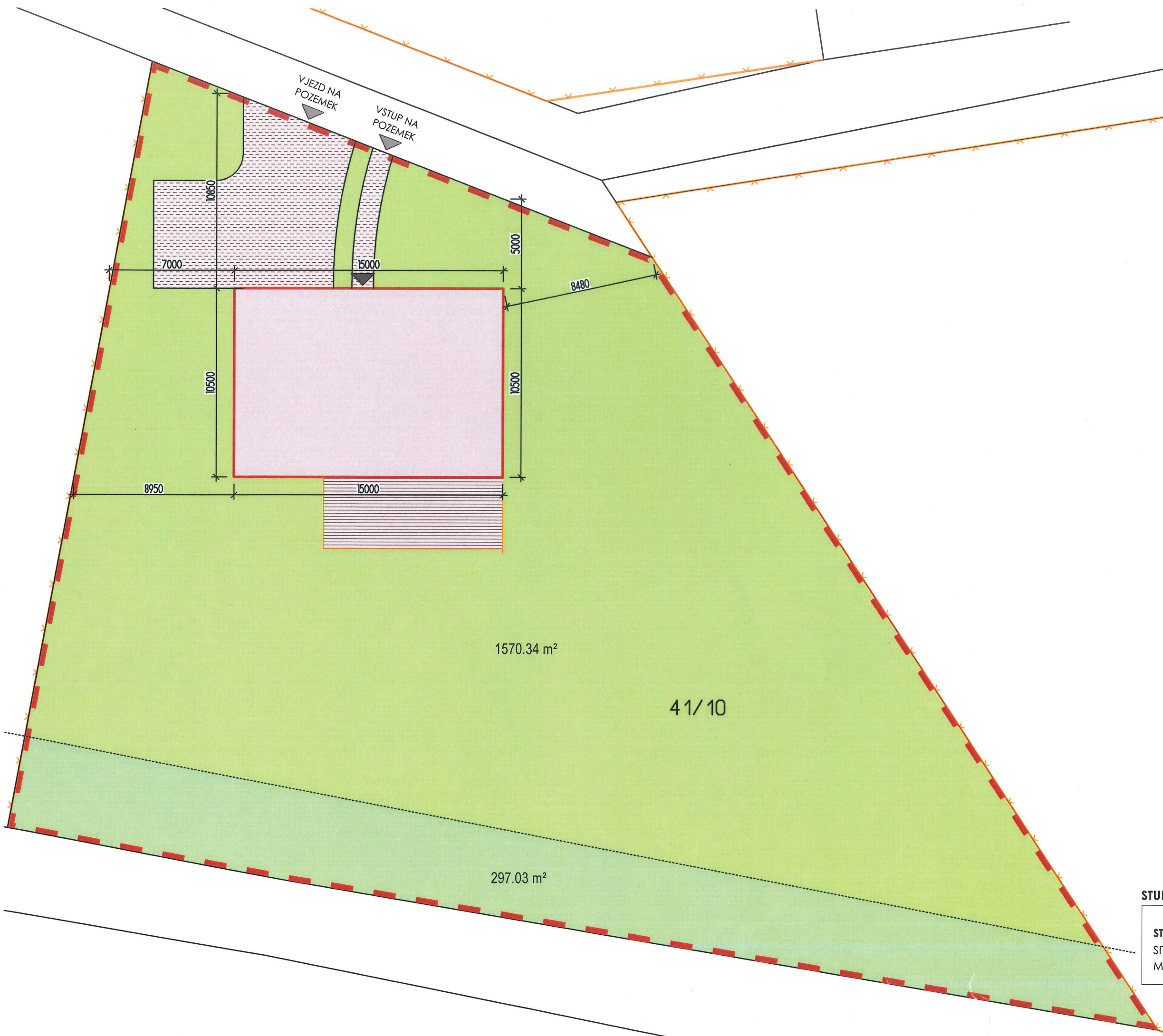

PARCELNÍ ČÍSLO 41/10

zástavba	1570.34 m ²
zeleň	297.03 m ²

CELKEM PARCELA 1867.37 m²

koeficient zeleně (KZ)
 1570,34 * 0,8 = 1256.27 m²

dům	157.00 m ²
zpevněné plochy	132.20 m ²
zeleň	1280,80 m ²

koeficient podlahových ploch (KPP)
 1570,34 * 0,2 = 314.10 m²

CELKEM 314.10 m²

1.NP	157.00 m ²
2.NP	157.00 m ²

CELKEM 314.00 m²

STUDIE RODINNÉHO DOMU | PRAHA - SOBÍN

STUDIE 2017
 SITUACE | varianta B
 M 1:200

MOA
 studio moa

